

ВНЕСЕНИЕ ИЗМЕНЕНИЙ В ГЕНЕРАЛЬНЫЙ ПЛАН ЗАБОРЬЕВСКОГО СЕЛЬСКОГО ПОСЕЛЕНИЯ ДЕМИДОВСКОГО РАЙОНА СМОЛЕНСКОЙ ОБЛАСТИ

Карта функциональных зон. М 1:5000.

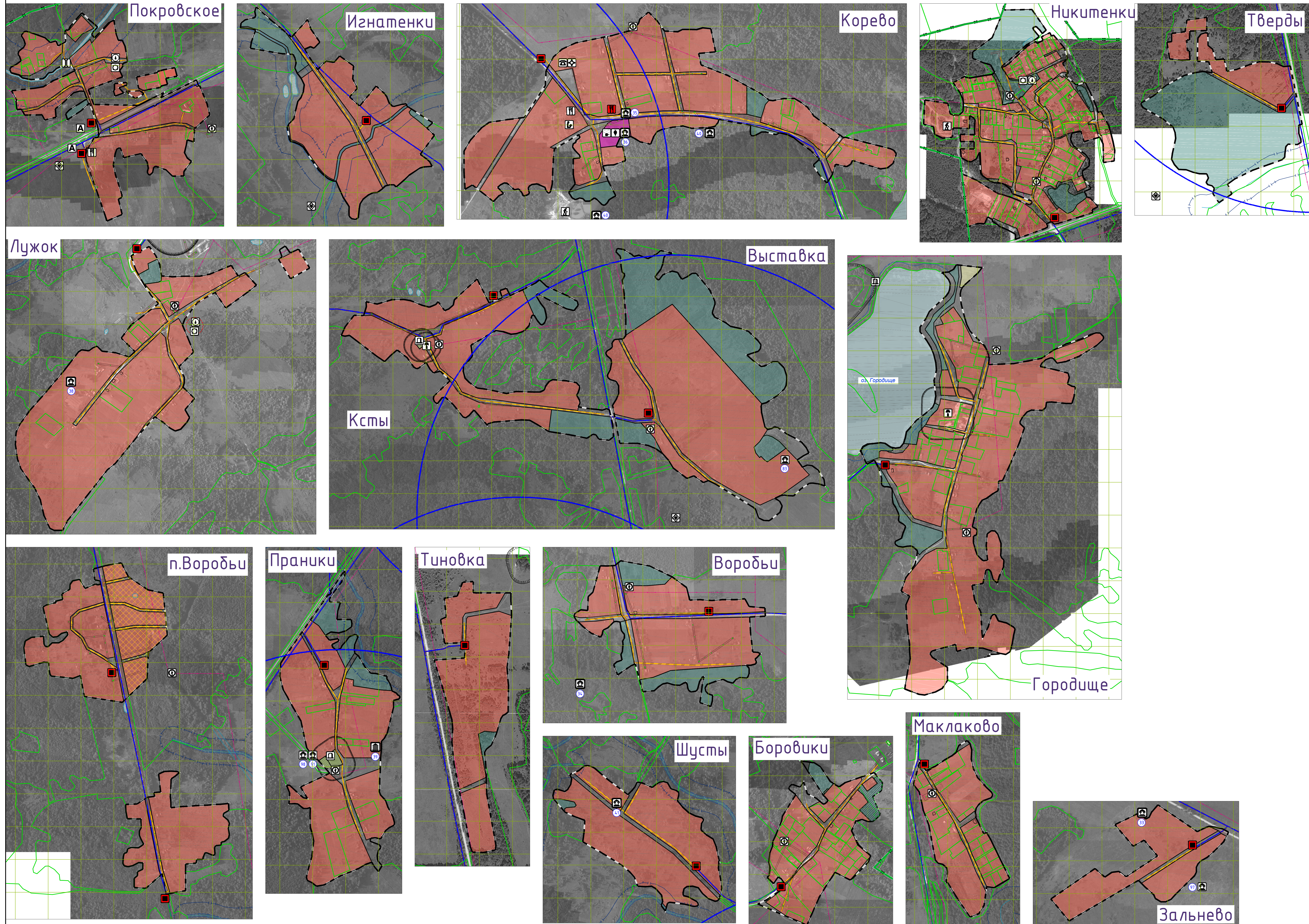

Условные обозначения

сущ.	проект.	Границы
—	—	граница сельского поселения
—	—	граница населенного пункта
Границы функциональных зон		
[Red]	[Red]	жилые зоны
[Pink]	[Pink]	зоны смешанной и общественно-деловой застройки
[Light Blue]	[Light Blue]	общественно-деловые зоны
[Light Green]	[Light Green]	производственные зоны, зоны инженерной и транспортной инфраструктуры
[Light Yellow]	[Light Yellow]	зоны сельскохозяйственного использования
[Light Purple]	[Light Purple]	зоны рекреационного назначения
[Light Orange]	[Light Orange]	зоны специального назначения
Объекты образования и науки		
[Icon]	[Icon]	дошкольная образовательная организация
[Icon]	[Icon]	общеобразовательная организация
Объекты культуры и искусства		
[Icon]	[Icon]	объект культурно-просветительного назначения
[Icon]	[Icon]	объект культурно-досугового (клубного) типа
Объекты здравоохранения		
[Icon]	[Icon]	обособленное структурное подразделение медицинской организации, оказывающей первичную медико-санитарную помощь
Объекты отдыха и туризма		
[Icon]	[Icon]	гостиницы и аналогичные коллективные средства размещения
[Icon]	[Icon]	специализированные коллективные средства размещения
[Icon]	[Icon]	объекты физкультурно-досугового назначения и активного отдыха
Прочие объекты обслуживания		
[Icon]	[Icon]	административное здание
[Icon]	[Icon]	объект религиозной организации (объект нежилых)
[Icon]	[Icon]	объекты торговли, общественного питания
[Icon]	[Icon]	непроизводственные объекты коммунально-бытового обслуживания и предоставления персональных услуг
Предприятия и объекты добывающей и обрабатывающей промышленности		
[Icon]	[Icon]	предприятие добывающей промышленности (кроме угледобывающей промышленности)
Предприятия и объекты сельского и лесного хозяйства, рыболовства и рыбодобывания		
[Icon]	[Icon]	предприятие по разведению молочно-крупного рогатого скота, производство сырого молока
Прочие объекты, связанные с производственной деятельностью		
[Icon]	[Icon]	объект, связанный с производственной деятельностью
[Icon]	[Icon]	Объекты утилизации, обезвреживания, размещения отходов производства и потребления
[Icon]	[Icon]	объект утилизации, уничтожения биологических отходов
[Icon]	[Icon]	Объекты обслуживания и хранения автомобильного транспорта
[Icon]	[Icon]	станция автозаправочная
[Icon]	[Icon]	стоянка (парковка) автомобилей
[Icon]	[Icon]	иные объекты придорожного сервиса
[Icon]	[Icon]	Основные пункты общественного пассажирского транспорта
[Icon]	[Icon]	основной пункт
[Icon]	[Icon]	Искусственные дорожные сооружения
[Icon]	[Icon]	настоевое сооружение
Электрические подстанции		
[Icon]	[Icon]	электрическая подстанция 110 кВ
[Icon]	[Icon]	электрическая подстанция 35 кВ
[Icon]	[Icon]	трансформаторная подстанция (ТП)
Линии электропередачи (ЛЭП)		
[Icon]	[Icon]	линии электропередачи 330 кВ
[Icon]	[Icon]	линии электропередачи 110 кВ
[Icon]	[Icon]	линии электропередачи 35 кВ
[Icon]	[Icon]	линии электропередачи 10 кВ
Объекты добычи и транспортировки газа		
[Icon]	[Icon]	пункт регулирования газа (ПРГ)
Распределительные трубопроводы для транспортировки газа		
[Icon]	[Icon]	газопровод распределительный высокого давления
[Icon]	[Icon]	газопровод распределительный низкого давления
Объекты водоснабжения		
[Icon]	[Icon]	водонапорная башня
[Icon]	[Icon]	артезианская скважина



Схема расположения населенных пунктов на территории Заборьевского сельского поселения Демидовского района Смоленской области (ранее территория Воробьевского сельского поселения)

сущ.	проект.	Сети водоснабжения
[Icon]	[Icon]	водопровод
Объекты связи		
[Icon]	[Icon]	телевизионный ретранслятор
[Icon]	[Icon]	наземная станция (радиосвязи)
[Icon]	[Icon]	объекты почтовой связи
Гидротехнические сооружения		
[Icon]	[Icon]	регуляционные и выработные гидротехнические сооружения
Места погребения		
[Icon]	[Icon]	кладбище
[Icon]	[Icon]	воинское кладбище, военное мемориальное кладбище
Объекты культурного наследия (ОКН)		
[Icon]	[Icon]	памятник
[Icon]	[Icon]	достопримечательное место
[Icon]	[Icon]	номер ОКН согласно Тип 3
Особо охраняемые природные территории федерального, регионального и местного значения		
[Icon]	[Icon]	национальный парк "Смоленское поозерье"
Месторождения и проявления полезных ископаемых		
[Icon]	[Icon]	месторождения торфа и сапропеля
Границы зон с особыми условиями использования территорий		
[Icon]	[Icon]	санитарно-защитная зона предприятий, сооружений и иных объектов
[Icon]	[Icon]	охранная зона инженерных коммуникаций
[Icon]	[Icon]	охранная зона, рекомендуемая к внесению в ЕГРН
[Icon]	[Icon]	санитарно-защитные зоны от скотомогильников
[Icon]	[Icon]	водоохранная зона
[Icon]	[Icon]	береговая полоса
[Icon]	[Icon]	первый пояс зоны санитарной охраны источников водоснабжения
[Icon]	[Icon]	санитарно-защитная полоса водоводов
Поверхностные водные объекты		
[Icon]	[Icon]	водоток (река, ручей, канал)
[Icon]	[Icon]	водоем (озеро, пруд, обводненный карьер, водохранилище)
[Icon]	[Icon]	границы земельных участков, сведения о которых содержится в ЕГРН
[Icon]	[Icon]	территория двойного учета

Договор №30/2020 от 31.01.2020г.		ГП-3
Внесение изменений в Генеральный план и Правила землепользования и застройки Заборьевского сельского поселения Демидовского района Смоленской области		
№ п/п	№ документа	Дата
1	№ 30/2020	31.01.2020
2	№ 31/2020	31.01.2020
3	№ 32/2020	31.01.2020
4	№ 33/2020	31.01.2020
5	№ 34/2020	31.01.2020
6	№ 35/2020	31.01.2020
7	№ 36/2020	31.01.2020
8	№ 37/2020	31.01.2020
9	№ 38/2020	31.01.2020
10	№ 39/2020	31.01.2020
11	№ 40/2020	31.01.2020
12	№ 41/2020	31.01.2020
13	№ 42/2020	31.01.2020
14	№ 43/2020	31.01.2020
15	№ 44/2020	31.01.2020
16	№ 45/2020	31.01.2020
17	№ 46/2020	31.01.2020
18	№ 47/2020	31.01.2020
19	№ 48/2020	31.01.2020
20	№ 49/2020	31.01.2020
21	№ 50/2020	31.01.2020
22	№ 51/2020	31.01.2020
23	№ 52/2020	31.01.2020
24	№ 53/2020	31.01.2020
25	№ 54/2020	31.01.2020
26	№ 55/2020	31.01.2020
27	№ 56/2020	31.01.2020
28	№ 57/2020	31.01.2020
29	№ 58/2020	31.01.2020
30	№ 59/2020	31.01.2020
31	№ 60/2020	31.01.2020
32	№ 61/2020	31.01.2020
33	№ 62/2020	31.01.2020
34	№ 63/2020	31.01.2020
35	№ 64/2020	31.01.2020
36	№ 65/2020	31.01.2020
37	№ 66/2020	31.01.2020
38	№ 67/2020	31.01.2020
39	№ 68/2020	31.01.2020
40	№ 69/2020	31.01.2020
41	№ 70/2020	31.01.2020
42	№ 71/2020	31.01.2020
43	№ 72/2020	31.01.2020
44	№ 73/2020	31.01.2020
45	№ 74/2020	31.01.2020
46	№ 75/2020	31.01.2020
47	№ 76/2020	31.01.2020
48	№ 77/2020	31.01.2020
49	№ 78/2020	31.01.2020
50	№ 79/2020	31.01.2020
51	№ 80/2020	31.01.2020
52	№ 81/2020	31.01.2020
53	№ 82/2020	31.01.2020
54	№ 83/2020	31.01.2020
55	№ 84/2020	31.01.2020
56	№ 85/2020	31.01.2020
57	№ 86/2020	31.01.2020
58	№ 87/2020	31.01.2020
59	№ 88/2020	31.01.2020
60	№ 89/2020	31.01.2020
61	№ 90/2020	31.01.2020
62	№ 91/2020	31.01.2020
63	№ 92/2020	31.01.2020
64	№ 93/2020	31.01.2020
65	№ 94/2020	31.01.2020
66	№ 95/2020	31.01.2020
67	№ 96/2020	31.01.2020
68	№ 97/2020	31.01.2020
69	№ 98/2020	31.01.2020
70	№ 99/2020	31.01.2020
71	№ 100/2020	31.01.2020
72	№ 101/2020	31.01.2020
73	№ 102/2020	31.01.2020
74	№ 103/2020	31.01.2020
75	№ 104/2020	31.01.2020
76	№ 105/2020	31.01.2020
77	№ 106/2020	31.01.2020
78	№ 107/2020	31.01.2020
79	№ 108/2020	31.01.2020
80	№ 109/2020	31.01.2020
81	№ 110/2020	31.01.2020
82	№ 111/2020	31.01.2020
83	№ 112/2020	31.01.2020
84	№ 113/2020	31.01.2020
85	№ 114/2020	31.01.2020
86	№ 115/2020	31.01.2020
87	№ 116/2020	31.01.2020
88	№ 117/2020	31.01.2020
89	№ 118/2020	31.01.2020
90	№ 119/2020	31.01.2020
91	№ 120/2020	31.01.2020
92	№ 121/2020	31.01.2020
93	№ 122/2020	31.01.2020
94	№ 123/2020	31.01.2020
95	№ 124/2020	31.01.2020
96	№ 125/2020	31.01.2020
97	№ 126/2020	31.01.2020
98	№ 127/2020	31.01.2020
99	№ 128/2020	31.01.2020
100	№ 129/2020	31.01.2020
101	№ 130/2020	31.01.2020
102	№ 131/2020	31.01.2020
103	№ 132/2020	31.01.2020
104	№ 133/2020	31.01.2020
105	№ 134/2020	31.01.2020
106	№ 135/2020	31.01.2020
107	№ 136/2020	31.01.2020
108	№ 137/2020	31.01.2020
109	№ 138/2020	31.01.2020
110	№ 139/2020	31.01.2020
111	№ 140/2020	31.01.2020
112	№ 141/2020	31.01.2020
113	№ 142/2020	31.01.2020
114	№ 143/2020	31.01.2020
115	№ 144/2020	31.01.2020
116	№ 145/2020	31.01.2020
117	№ 146/2020	31.01.2020
118	№ 147/2020	31.01.2020
119	№ 148/2020	31.01.2020
120	№ 149/2020	31.01.2020
121	№ 150/2020	31.01.2020
122	№ 151/2020	31.01.2020
123	№ 152/2020	31.01.2020
124	№ 153/2020	31.01.2020
125	№ 154/2020	31.01.2020
126	№ 155/2020	31.01.2020
127	№ 156/2020	31.01.2020
128	№ 157/2020	31.01.2020
129	№ 158/2020	31.01.2020
130	№ 159/2020	31.01.2020
131	№ 160/2020	31.01.2020
132	№ 161/2020	31.01.2020
133	№ 162/2020	31.01.2020
134	№ 163/2020	31.01.2020
135	№ 164/2020	31.01.2020
136	№ 165/2020	31.01.2020
137	№ 166/2020	31.01.2020
138	№ 167/2020	31.01.2020
139	№ 168/2020	31.01.2020
140	№ 169/2020	31.01.2020
141	№ 170/2020	31.01.2020
142	№ 171/2020	31.01.2020
143	№ 172/2020	31.01.2020
144	№ 173/2020	31.01.2020
145	№ 174/2020	31.01.2020
146	№ 175/2020	31.01.2020
147	№ 176/2020	31.01.2020
148	№ 177/2020	31.01.2020
149	№ 178/2020	31.01.2020
150	№ 179/2020	31.01.2020
151	№ 180/2020	31.01.2020
152	№ 181/2020	31.01.2020
153	№ 182/2020	31.01.2020
154	№ 183/2020	31.01.2020
155	№ 184/2020	31.01.2020
156	№ 185/2020	31.01.2020
157	№ 186/2020	31.01.2020
158	№ 187/2020	31.01.2020
159	№ 188/2020	31.01.2020
160	№ 189/2020	31.01.2020
161	№ 190/2020	31.01.2020
162	№ 191/2020	31.01.2020
163	№ 192/2020	31.01.2020
164	№ 193/2020	31.01.2020
165	№ 194/2020	31.01.2020
166	№ 195/2020	31.01.2020
167	№ 196/2020	31.01.2020
168	№ 197/2020	31.01.2020
169	№ 198/2020	31.01.2020
170	№ 199/2020	31.01.2020
171	№ 200/2020	31.01.2020
172	№ 201/2020	31.01.2020
173	№ 202/2020	31.01.2020
174	№ 203/2020	31.01.2020
175	№ 204/2020	31.01.2020
176	№ 205/2020	31.01.2020